Ab Ostern:

⑫ Maria von Magdala begegnet den Engeln und dem Auferstandenen

„ Maria aber stand draußen vor dem Grab und weinte. Während sie weinte, beugte sie sich in die Grabkammer hinein. Da sah sie zwei Engel in weißen Gewändern sitzen, den einen dort, wo der Kopf, den anderen dort, wo die Füße des Leichnams Jesu gelegen hatten. Diese sagten zu ihr: Frau, warum weinst du? Sie antwortete ihnen: Sie haben meinen Herrn weggenommen und ich weiß nicht, wohin sie ihn gelegt haben. Als sie das gesagt hatte, wandte sie sich um und sah Jesus dastehen, wusste aber nicht, dass es Jesus war. Jesus sagte zu ihr: Frau, warum weinst du? Wen suchst du? Sie meinte, es sei der Gärtner, und sagte zu ihm: Herr, wenn du ihn weggebracht hast, sag mir, wohin du ihn gelegt hast! Dann will ich ihn holen. Jesus sagte zu ihr: Maria! Da wandte sie sich um und sagte auf Hebräisch zu ihm: Rabbuni!, das heißt: Meister. Jesus sagte zu ihr: Halte mich nicht fest; denn ich bin noch nicht zum Vater hinaufgegangen. Geh aber zu meinen Brüdern und sag ihnen: Ich gehe hinauf zu meinem Vater und eurem Vater, zu meinem Gott und eurem Gott. Maria von Magdala kam zu den Jüngern und verkündete ihnen: Ich habe den Herrn gesehen. Und sie berichtete, was er ihr gesagt hatte.“ (Joh 20, 11-17)

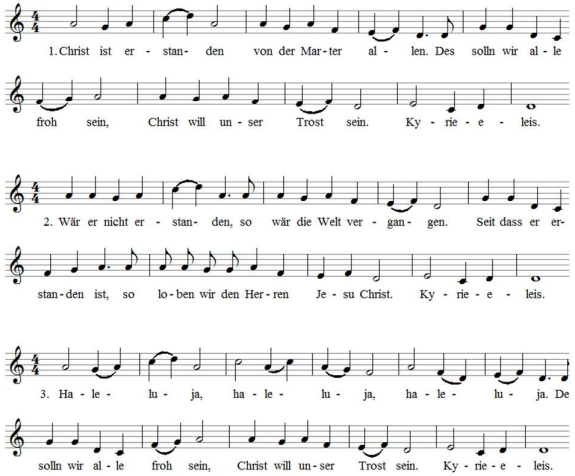

© Seelsorgeeinheit Härtsfeld-Kochertal

Katholische Kirchengemeinde Mariä Unbefleckte Empfängis Ebnat

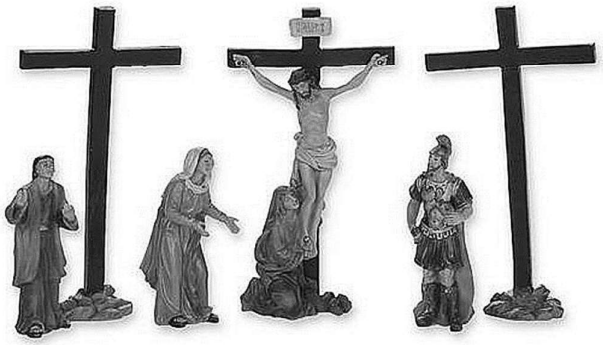

EBNATER PASSIONSWEG 2021

Auf dem Weg zur Auferstehung

① ***Jesus zieht nach Jerusalem ein***

„Sagt der Tochter Zion: Siehe, dein König kommt zu dir. Er ist sanftmütig und er reitet auf einer Eselin und auf einem Fohlen, dem Jungen eines Lasttiers. (Mt 21,5)“

② **Jesus feiert mit den Aposteln das Letzte Abendmahl**

„Geht in die Stadt zu dem und sagt zu ihm: Der Meister lässt dir sagen: Meine Zeit ist da; bei dir will ich mit meinen Jüngern das Paschamahl feiern. Die Jünger taten, wie Jesus ihnen aufgetragen hatte und bereiteten das Paschamahl vor (Mt 26, 18-19)“

③ **Jesus betet im Garten**

„Und er sagte zu ihnen: Meine Seele ist zu Tode betrübt. Bleibt hier und wacht mit mir! Und er ging ein Stück weiter, warf sich auf sein Gesicht und betete. Und er ging zu den Jüngern zurück und fand sie schlafend. (Mt 26, 28-39a;40a)

④ **Jesus wird zum Tode verurteilt**

„Als Pilatus sah, dass er nichts erreichte, sondern dass der Tumult immer größer wurde, ließ er Wasser bringen und wusch sich vor allen Leuten die Hände und sagte: Ich bin unschuldig am Blut dieses Menschen. Das ist Eure Sache! Darauf ließ er Barabbas frei, Jesus aber ließ er geißeln und lieferte ihn aus zur Kreuzigung“ (Mt 27, 24.26)

⑤ + ⑥ **Jesus wird gegeißelt, mit Dornen gekrönt und von den Soldaten verspottet**

„Darauf nahm Pilatus Jesus und ließ in geißeln. Die Soldaten flochten einen Kranz aus Dornen; den setzten sie ihm auf das Haupt und legten ihm einen purpurroten Mantel um. Sie traten an ihn heran und sagten: Sei gegrüßt, König der Juden! Und sie schlugen ihm ins Gesicht. (Joh 19, 1-3)

⑦ **Jesus wird das Kreuz aufgeladen und begegnet der Veronika**

„Da lieferte er ihnen Jesus aus, damit er gekreuzigt würde. Sie übernahmen Jesus. Und er selbst trug das Kreuz und ging hinaus zur sogenannten Schädelstätte, die auf Hebräisch Golgotha heißt.“ (Joh, 19, 16-17)

⑧ **Jesus fällt unter dem Kreuz**

„Aber er hat unsere Krankheit getragen und unsere Schmerzen auf sich geladen. Wir meinten, er sei von Gott geschlagen, von ihm getroffen und gebeugt. Doch er wurde durchbohrt wegen unserer Vergehen, wegen unserer Sünden zermalmt. Zu unserem Heil lag die Züchtigung auf ihm, durch seine Wunden sind wir geheilt. Wir hatten uns alle veriirt wie Schafe, jeder ging für sich seinen Weg. Doch der HERR ließ auf uns treffen die Schuld von uns allen.“ (Jes 53, 4-6)

⑨ **Jesus wird neben den Schächern gekreuzigt**

„Dort kreuzigten sie ihn und mit ihm zwei andere, auf jeder Seite einen, in der Mitte aber Jesus. Pilatus ließ auch eine Tafel anfertigen und oben am Kreuz befestigen; die Inschrift lautete: Jesus von Nazaret, der König der Juden. 20 Diese Tafel lasen viele Juden, weil der Platz, wo Jesus gekreuzigt wurde, nahe bei der Stadt lag. Die Inschrift war hebräisch, lateinisch und griechisch abgefasst. Da sagten die Hohepriester der Juden zu Pilatus: Schreib nicht: Der König der Juden, sondern dass er gesagt hat: Ich bin der König der Juden. Pilatus antwortete: Was ich geschrieben habe, habe ich geschrieben.“ (Joh 18-22)

⑩ + ⑪ **Jesu Leib wird vom Kreuz genommen und begraben**
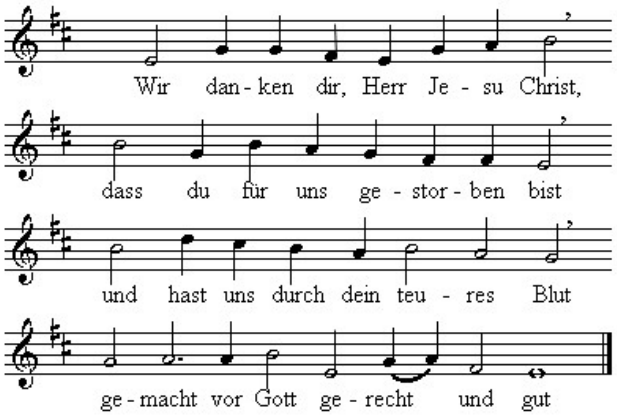
Da es Rüsttag war, der Tag vor dem Sabbat, und es schon Abend wurde, ging Josef von Arimathäa, ein vornehmes Mitglied des Hohen Rats, der auch auf das Reich Gottes wartete, zu Pilatus und wagte es, um den Leichnam Jesu zu bitten. Pilatus war überrascht, als er hörte, dass Jesus schon tot sei. Er ließ den Hauptmann kommen und fragte ihn, ob Jesus bereits gestorben sei. Als er es vom Hauptmann erfahren hatte, überließ er Josef den Leichnam. Josef kaufte ein Leinentuch, nahm Jesus vom Kreuz, wickelte ihn in das Tuch und legte ihn in ein Grab, das in einen Felsen gehauen war. Dann wälzte er einen Stein vor den Eingang des Grabes. Maria aus Magdala aber und Maria, die Mutter des Joses, beobachteten, wohin er gelegt wurde.“ (Mk 15, 42-46)